

C.E.A.S.
Centro per l'Educazione alla
Sostenibilità del Parco Nazionale
dell'Appennino tosco emiliano



Prot. Num. 3089 del 11.09.2017

**Ai docenti
agli educatori
in indirizzo**

Gentili docenti

Il nuovo anno scolastico è alle porte...

Siamo pertanto lieti di invitarvi ad una giornata di formazione e approfondimento sui temi della biodiversità e della natura d'Appennino, presso il centro di Educazione alla Sostenibilità Del Parco Nazionale "***Dedalus Atelier della Natura d'Appennino***" che riteniamo potrà essere utile strumento a completamento delle programmazioni didattiche che metterete in campo nel corso dell'anno.

Nel corso della giornata potrete incontrare collaboratori del parco nazionale ma anche esperti naturalisti ed educatori che vi guideranno alla scoperta della biodiversità d'Appennino, dei percorsi dedicati altresì a pratiche sportive sostenibili sugli alberi e con le biciclette.

Interessanti proposte che potrete declinare e personalizzare a seconda del contesto scuola in cui operate ogni giorno, scienza, natura, sport, gioco, narrazione, creatività e star bene insieme sono gli ingredienti dei percorsi formativi che vi presenteremo.

Vi aspettiamo, sabato 30 settembre all'open day,

Cacciatori di Biodiversità!!!!

Per iscrizioni e informazioni:

Parco Cerwood: Loredana 348 - 4060500 info@parcocerwood.it

Parco Appennino: Natascia 366 - 6692096 educazioneambientale@parcoappennino.it

N.B. verrà consegnato a fine giornata attestato di partecipazione e su richiesta è possibile ricevere presso la segreteria lettera attestazione ore svolte.



C.E.A.S.
Centro per l'Educazione alla
Sostenibilità del Parco Nazionale
dell'Appennino tosco emiliano



Open day 30 settembre

Programma della giornata:

arrivo al parco ore 10:00

registrazione partecipanti

Presentazione del progetto Dedalus Atelier della Natura d'Appennino e incontro con lo staff del parco animatori ed educatori

ore 10,30 partenza alla scoperta di Dedalus: prove pratiche e attività ambientali

ore 13,00 pranzo gratuito nel ristorante "La faggeta"

ore 14,30 i laboratori ambientali: gli alberi. Scopriamoli insieme camminandoci sopra;

16,00 le Ebike che meraviglia ...tutti a pedalare!

ore 17.00 Consegna materiali e conclusioni

ore 18:00 saluti

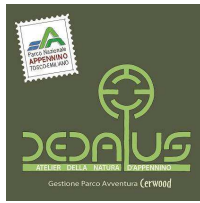

C.E.A.S.
Centro per l'Educazione alla
Sostenibilità del Parco Nazionale
dell'Appennino tosco emiliano



COSA TROVEREMO A CERWOOD?

A come ACCOGLIENZA

Con l'inizio dell'anno scolastico, Cerwood si propone come meta ideale di gite didattico/ludico-sportivo e nell'ambito dei progetti Accoglienza/Inserimento delle scuole ;

Una giornata nel Centro Avventura Cerwood può essere un momento fondamentale per l'inserimento dei nuovi alunni, per favorire l'integrazione, la conoscenza, lo "stare bene insieme" .

Le attività proposte dal Parco Avventura Cerwood aiutano a far crescere nei bambini/ragazzi la stima di sé, la disponibilità a socializzare ed apprendere, la condivisione delle regole dello stare insieme;

A Cerwood si impara a stare bene con se stessi e con gli altri sentendosi parte di un gruppo affiatato, condividendo emozioni, creando relazioni, incrementando la collaborazione motivandosi reciprocamente, e può essere utile agli insegnanti per individuare o confermare le dinamiche del gruppo classe

Cerwood è il luogo ideale per consolidare amicizie, creare rapporti, condividere le emozioni! Cerwood è primo in Italia sia per numero di attività sia in termini di sicurezza, adottando i moschettoni intelligenti e la linea di vita continua, sistema di sicurezza per cui è impossibile cadere.

B come Biodiversità

Atelier della Natura d'Appennino: Dedalus

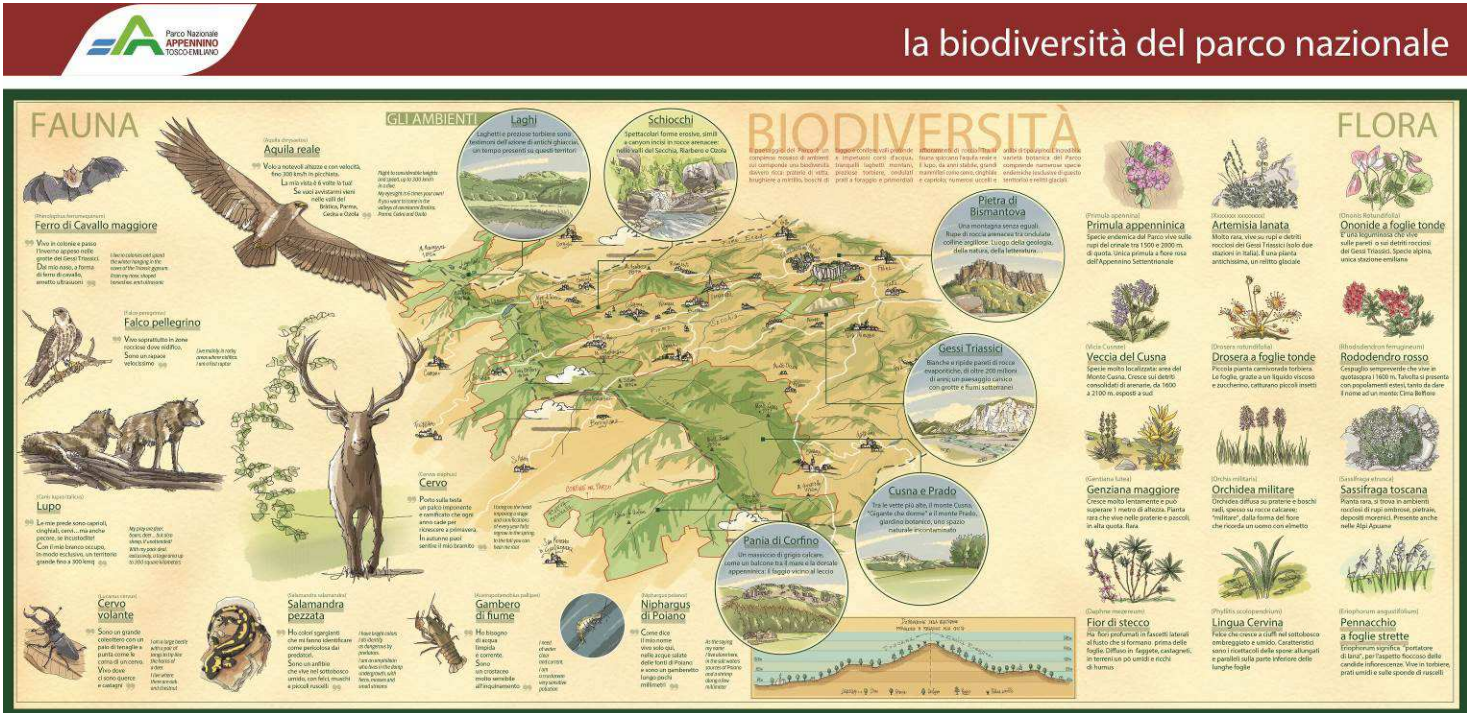

DEDALUS Il Labirinto

“Atelier della natura di Appennino” attività didattica del Parco Nazionale Appennino Tosco Emiliano sulla BIODIVERSITA'; **4** differenti ambienti /percorsi didattici: il rovetto, la faggeta, la tana del lupo e il labirinto di tronchi. Quattro diversi modi di osservare la natura: entrare e superare il rovetto come solo un cinghiale sa fare, oppure strisciare come un biacco nel labirinto di tronchi, immedesimarsi in uno scoiattolo o un uccello osservando il bosco dall'alto di un albero e infine entrare nella tana del lupo per conoscerlo meglio...

C come cicloturismo in Appennino

Un parco in Bike..... per le scuole

Obiettivi

Il progetto, ha come obiettivo principale quello di sensibilizzare ed avvicinare i ragazzi delle scuole medie e superiori all'uso della Mountain Bike, facendo scoprire un mezzo ecologico, silenzioso, economico e salutare, quale è la Bike. Si vuol offrire, ai ragazzi, la possibilità di esprimersi e socializzare attraverso lo sport all'aria aperta, senza lo stress della prestazione migliore o del cronometro, migliorando, maturando le proprie capacità motorie; far loro acquisire le tecniche pratiche di conduzione della bici, con ostacoli naturali o artificiali (difficoltà adattate all'età dei ragazzi) regole di un corretto utilizzo del mezzo e di comportamento ambientale nell'andare in bike in montagna e su sentieri sterrati non sempre a solo uso delle biciclette; infine si cercherà di avvicinare i ragazzi alle naturali gestualità e coordinazioni motorie che da qualche tempo vengono sottratte dai giochi tecnologici.

Il tutto andando alla scoperta di un territorio di una bellezza immensa quale è il nostro Appennino.

Materiale ed attrezzature:

CentroBike Cerwood metterà a disposizione il campo pratica, la struttura di accoglienza con bagni spogliatoi docce, le mountain bike o EBIKE a pedalata assistita ed il loro trasporto, i caschi protettivi. In caso di attività o tour su due giorni trasporto dei bagagli e servizio navetta con pulmini e defender.



Attività

Tour guidati in MTB o EBIKE a pedalata assistita, nei sentieri e nei borghi del Parco Nazionale; prove nel campo pratica di tecniche di conduzione di MTB.